

PUG PLAN URBANISTIC GENERAL

comuna : SIG
localitatea : SIG

REGLEMENTARI EDILITARE

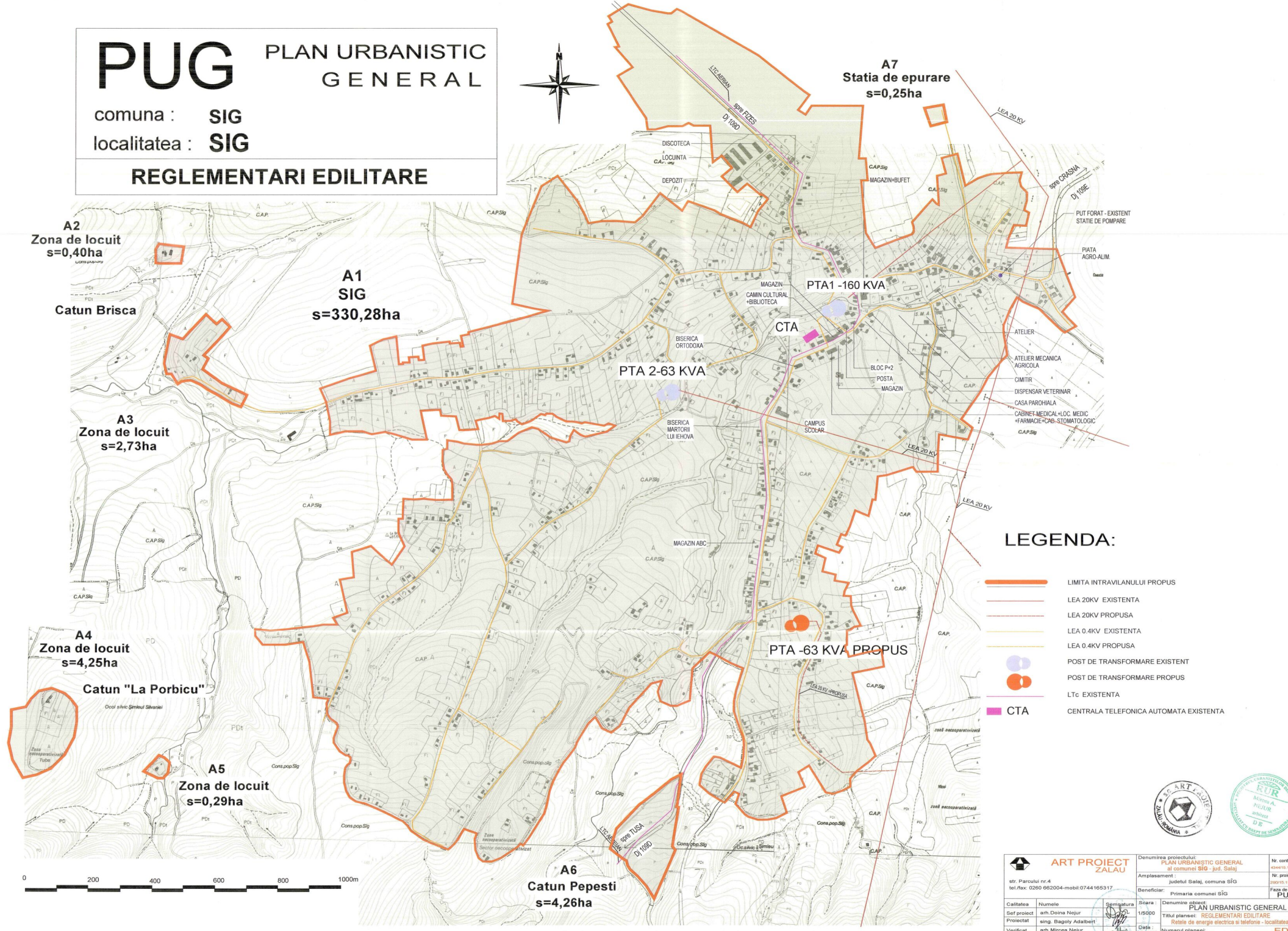

A2
Zona de locuit
s=0,40ha

Catun Brisca

A1
SIG
s=330,28ha

A3
Zona de locuit
s=2,73ha

A4
Zona de locuit
s=4,25ha

Catun "La Porbicu"

A5
Zona de locuit
s=0,29ha

A6
Catun Pepesti
s=4,26ha

A7
Statia de epurare
s=0,25ha

LEGENDA:

- LIMITA INTRAVILANULUI PROPUȘ
- LEA 20KV EXISTENTA
- LEA 20KV PROPUSA
- LEA 0.4KV EXISTENTA
- LEA 0.4KV PROPUSA
- POST DE TRANSFORMARE EXISTENT
- POST DE TRANSFORMARE PROPUȘ
- LTc EXISTENTA
- CENTRALA TELEFONICA AUTOMATA EXISTENTA



ART PROIECT ZALAU		Denumire proiectului: PLAN URBANISTIC GENERAL al comunei SIG - jud. Salaj		No. contract: 4544/15.11.2008
str. Parcului nr.4 tel./fax: 0266 062004-mobil:0746165317		Amplasament: judetul Salaj, comuna SIG		No. proiect: 2008/15.11.2008
		Beneficiar: Primaria comunei SIG		Faza de pr. PUG
Calitatea	Numele	Semnatura	Scara:	Denumire obiect:
Proiectat	arh. Doina Nejur		1/5000	PLAN URBANISTIC GENERAL
Verificat	arh. Mircea Nejur			Titlu planșei: REGLEMENTARI EDILITARE
			Data:	Reticle de energie electrica si telefonie - localitatea SIG
			mai 2007	Numarul planșei: EDO6